A PALO SECO

Belchior
(*Alucinação* - 1976)

http://cifraclub.com.br

INTRO: G Bm7 C D (2x)

G Bm7
Se você vier me perguntar por onde andei
C G/B D7
No tempo em que você sonhava
G Bm7
De olhos abertos lhe direi
C D7 B7
Amigo eu me desesperava

PRE-CHORUS
Em A
Sei que assim falando pensas
D D/C G G/B
Que esse desespero é moda em setenta-e-seis

C A
Mas ando mesmo descontente
D G G/B
Desesperadamente eu grito em português (2x)

G Bm7 C
Tenho 25 anos de sonho e de sangue
D
E de América do Sul
G Bm7
Por força deste destino
C
Um tango argentino
D B7
Me vai bem melhor que um blues

PRE-CHORUS

Em **A**
Sei que assim falando pensas
D **D/C** **G** **G/B**
Que esse desespero é moda em setenta-e-seis

C **A**
E eu quero é que esse canto torto feito faca
D **G** **G/B**
Corte a carne de vocês (2x)

ESTROFE2

REFRÃO2
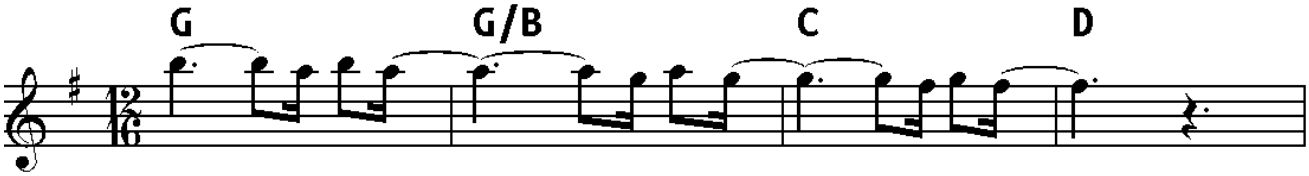
INTRO