ME NAMORA

Edu Ribeiro
(*Cativeiro* - 2004)

http://cifraclub.com.br

INTRO1: metais (*no chord* = sem acordes)

INTRO2: G7M C7M G7M C7M

```
G7M                        C7M
    Lembro que te vi caminhar
                         G7M
Já havia um brilho no olhar
                        C7M
E junto com um sorriso seu
                                G7M
O teu olhar vem de encontro ao meu
                           C7M
E o meu dia se fez mais feliz
                         G7M
Mesmo sem você perto de mim
         C7M
Mesmo longe de mim

G7M                              C7M
    Eu fico o tempo todo à imaginar
                             G7M
O que fazer quando te encontrar
                              C7M
Mas se eu fizer, o que vai dizer
                           G7M
Será que é capaz de entender
                             C7M
Mesmo se não for eu vou tentar
                      G7M
Vou fazer você me notar
                 C7M
Por isso eu vim aqui te dizer

              G7M
        Me namora
                                        C7M
        Pois quando eu saio sei que você chora
                                      G7M
        E fica em casa só contando as horas
                                  C7M
        Reclama só do tempo que demora
```

```
                                    G7M
        Abre os braços vem e me namora
                                     C7M
        Eu quero dar vazão ao sentimento
                                                G7M
        Mostrar que é lindo o que eu sinto por dentro
                                       C7M
        Beleza essa que eu te canto agora
                                     G7M    C7M   G7M    C7M (INTRO2)
        Abre os braços vem e me namora


G7M                                 C7M
    Eu penso estar vivendo uma ilusão
                         G7M
Sem saber se me quer ou não
                               C7M
Quem dera se a resposta fosse sim
                              G7M
Mas acho que já nem liga pra mim
                         C7M
Se for assim o meu coração
                       G7M
Sofre só sem você em vão
           C7M
Bate mais triste então


G7M                            C7M
    Mas ele ainda pode se alegrar
                         G7M
Se de repente você reparar
                            C7M
Que com você também aconteceu
                                     G7M
Que sente amor tão grande quanto o meu
                               C7M
Abra os olhos, veja quem te adora
                              G7M
E sonha com você no mundo afora
            C7M
E volta só pra te dizer
```

REFRÃO 2X

INTRO 1 (G7M C7M)

INTRO 2
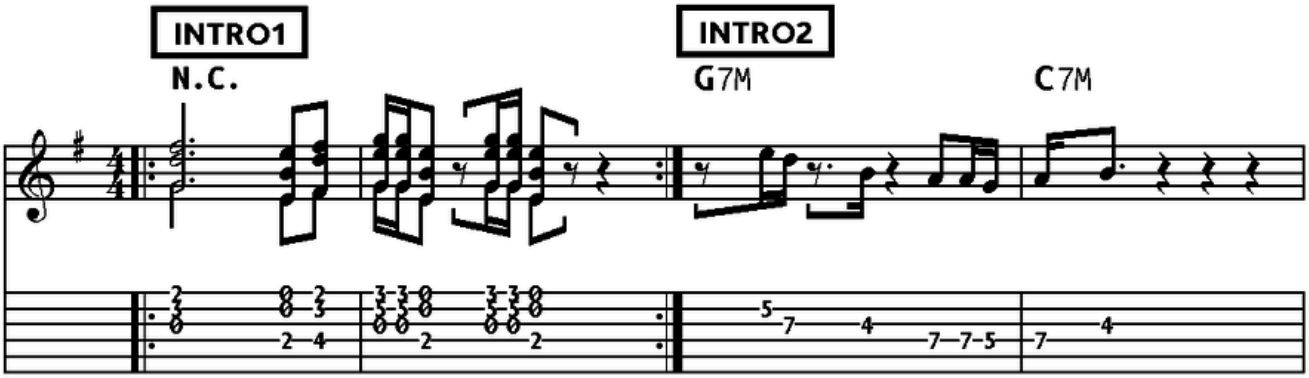
INTRO