EU SÓ QUERO UM XODÓ

Dominguinhos / Anastácia
Gilberto Gil (*Refestança* - 1977)
(*http://marcelomelloweb.net/mmmusicabrasileira_apostila.htm*)

```
G                       Em    Bm
Que falta eu sinto de um bem
     Am            D7    G
Que falta me faz um xodó
                  Em          Bm
Mas como eu não tenho ninguém
    Am             D7       G
Eu levo a vida assim tão só


        Dm         G
Eu só quero um amor
     Dm              A7
Que acabe o meu sofrer
     Em       A7
Um xodó pra mim
        Em       A7
Do meu jeito assim
      C       D7     G
Que alegre o meu  viver


( C7  G  D7  G ) 3x
```

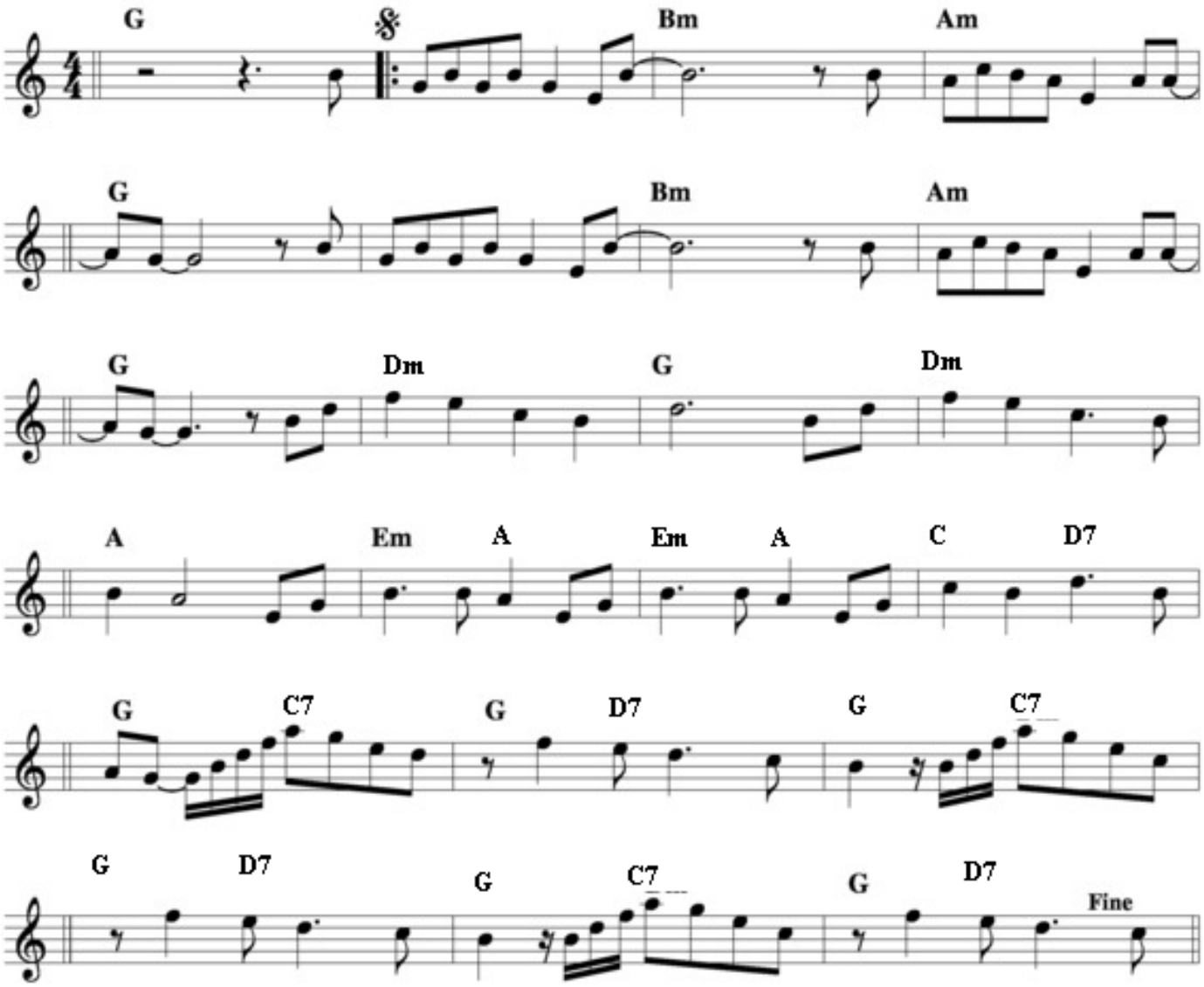
G
Bm
Am
G
Bm
Am
G
Dm
G
Dm
A
Em
A
Em
A
C
D7
G
C7
G
D7
G
C7
G
D7
G
C7
G
D7
Fine

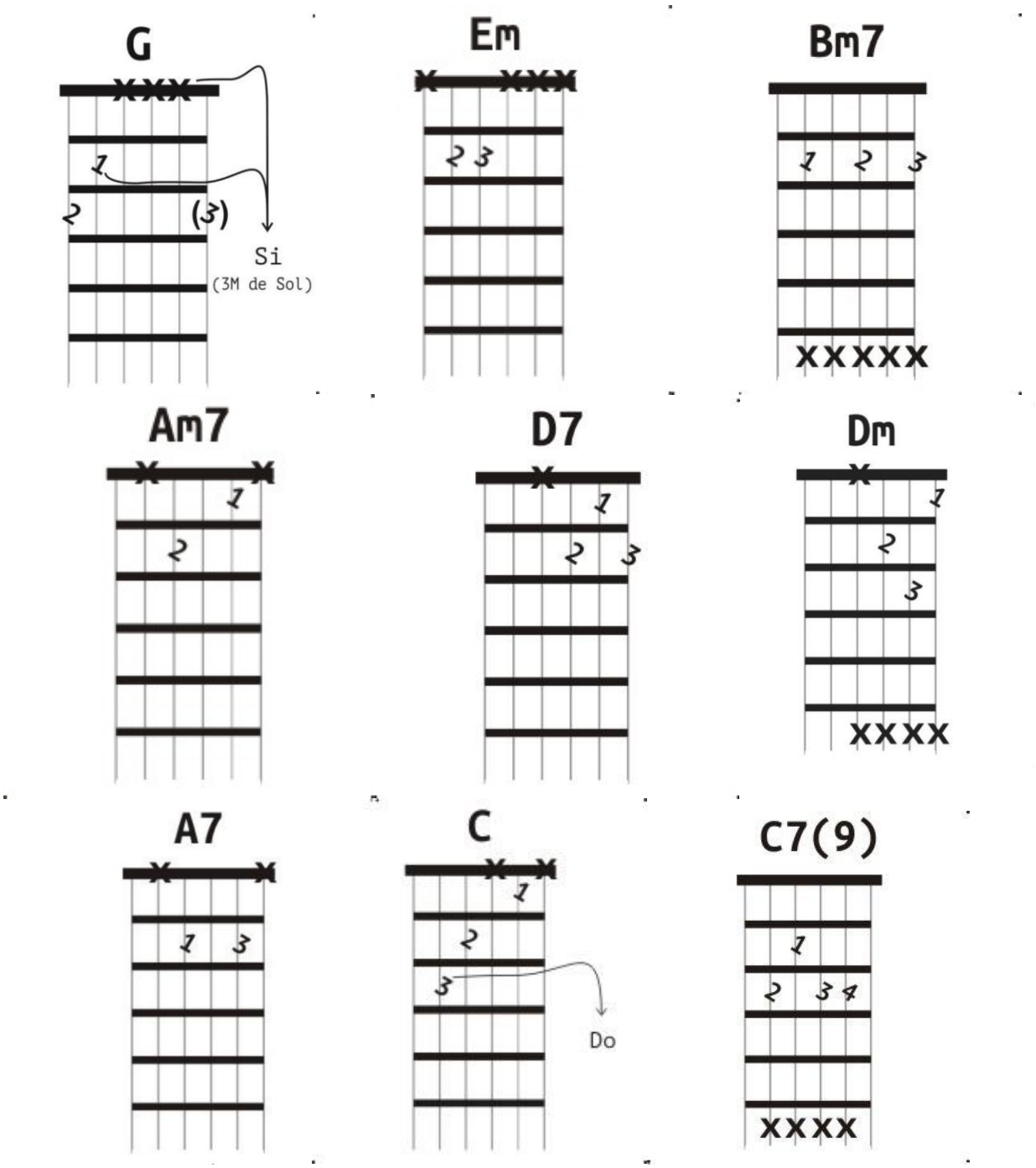
G
Si
(3M de Sol)
Em
Bm7
Am7
D7
Dm
A7
C
Do
C7(9)