NÃO É FÁCIL

Marisa Monte / Arnaldo Antunes / Carlinhos Brown
Marisa Monte *(Memórias, crônicas e declarações de amor* - 2000)

http://www.sombrasil.com.br
http://www.marisamonte.com.br/

```
                A7M        E7M
Não é fácil não pensar em você
                A7M       E7M
Não é fácil, é estranho
                                A7M
Não te contar meus planos
                        B7sus4
Não te encontrar

     E7M                                        B7sus4
Todo dia de manhã enquanto eu tomo meu café amargo
    E7M                                       B7sus4
É, ainda boto fé de um dia te ter ao meu lado

                A7M        E7M
Na verdade eu preciso aprender
                A7M    B7sus4          E7M
Não é fácil,           não é fácil

E7M
Onde você anda, onde está você
Toda vez que saio me preparo para talvez te ver

                A7M        E7M
Na verdade eu preciso esquecer
                A7M    B7sus4          E7M
Não é fácil,           não é fácil

PONTE:  A7M      E7M      (3x)
        A7M      B7sus4

ESTROFE 1
```

A7M **E7M**
O que eu faço, o que posso fazer?
A7M **B7sus4** **E7M**
Não é fácil, não é fácil

E7M
Se você quisesse ia ser tão legal
Acho que eu seria mais feliz do que qualquer mortal

A7M **E7M**
Na verdade não consigo esquecer
A7M **B7sus4** **E7M**
Não é fácil, é estranho

PONTE

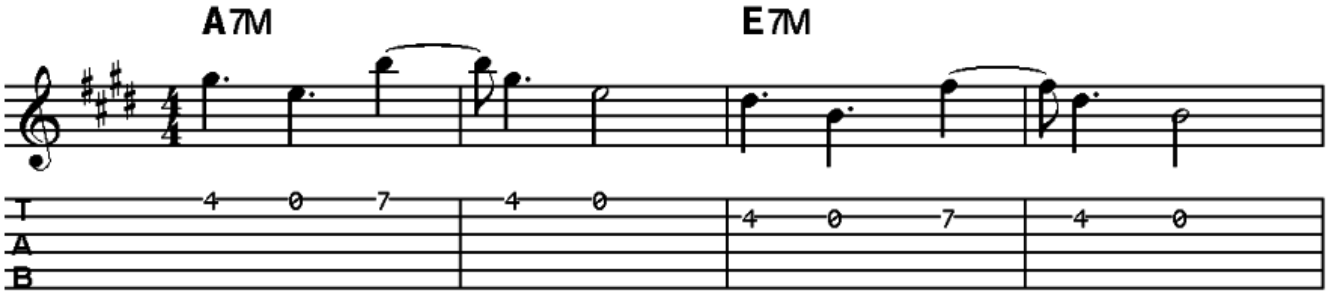

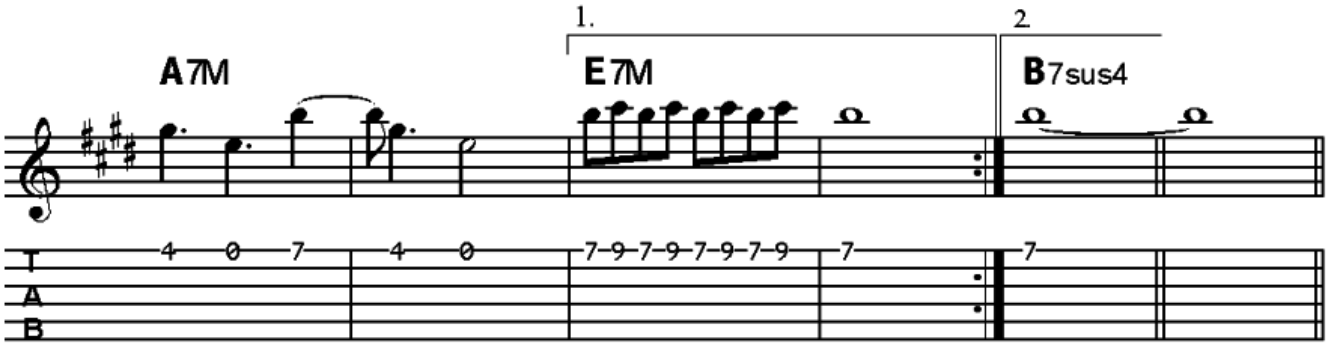

Tonalidade original: MI maior

```
                G7M        D7M
        Não é fácil não pensar em você
                G7M       D7M
        Não é fácil, é estranho
                                G7M
        Não te contar meus planos
                        A7sus4
        Não te encontrar

     D7M                                        A7sus4
Todo dia de manhã enquanto eu tomo meu café amargo
    D7M                                       A7sus4
É, ainda boto fé de um dia te ter ao meu lado

                G7M        D7M
        Na verdade eu preciso aprender
                G7M    A7sus4          D7M
        Não é fácil,           não é fácil

D7M
Onde você anda, onde está você
Toda vez que saio me preparo para talvez te ver

                G7M        D7M
        Na verdade eu preciso esquecer
                G7M    A7sus4          D7M
        Não é fácil,           não é fácil

PONTE:  G7M      D7M      (3x)
        G7M      A7sus4

ESTROFE 1
```

G7M D7M
O que eu faço, o que posso fazer?
G7M A7sus4 D7M
Não é fácil, não é fácil

D7M
Se você quisesse ia ser tão legal
Acho que eu seria mais feliz do que qualquer mortal

G7M D7M
Na verdade não consigo esquecer
G7M A7sus4 D7M
Não é fácil, é estranho

PONTE (Re maior)

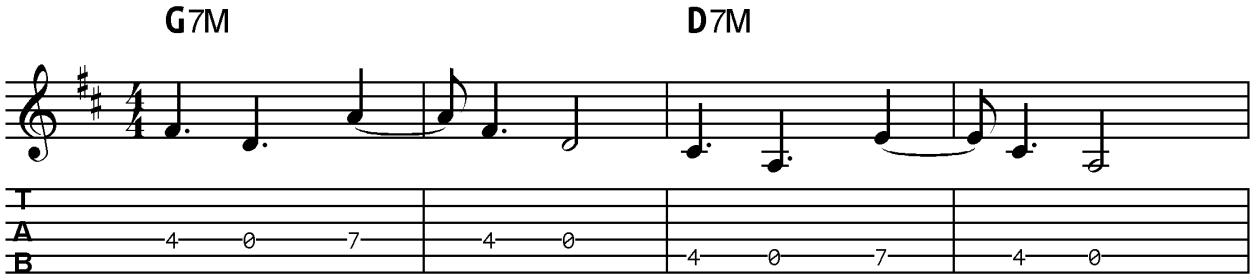

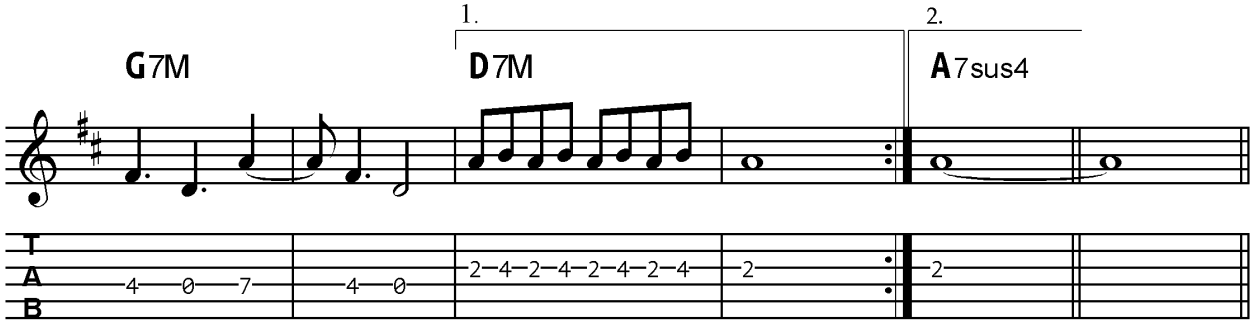

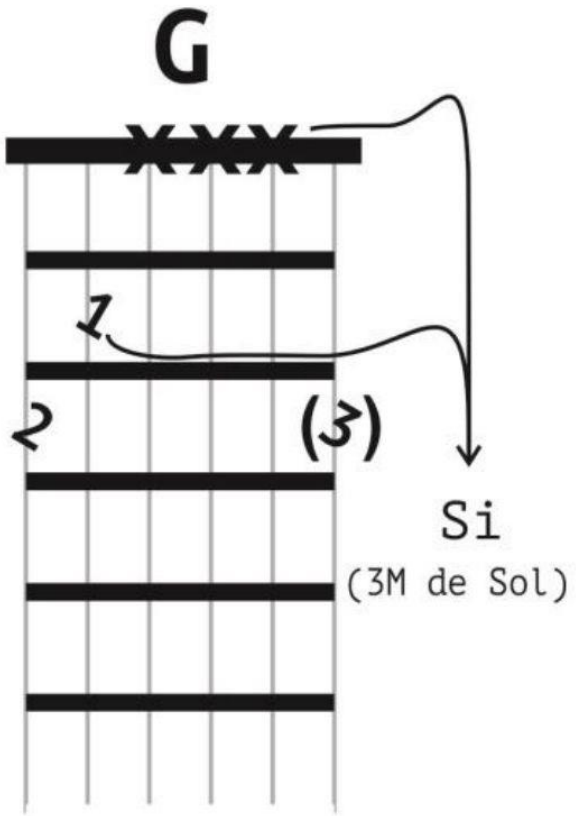
G
1
2
(3)
Si
(3M de Sol)

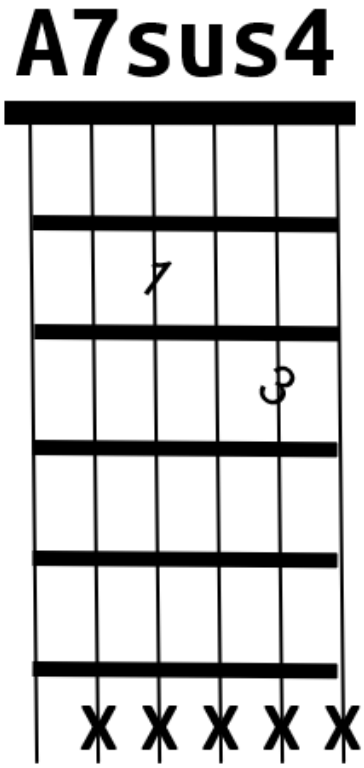
A7sus4
1
3

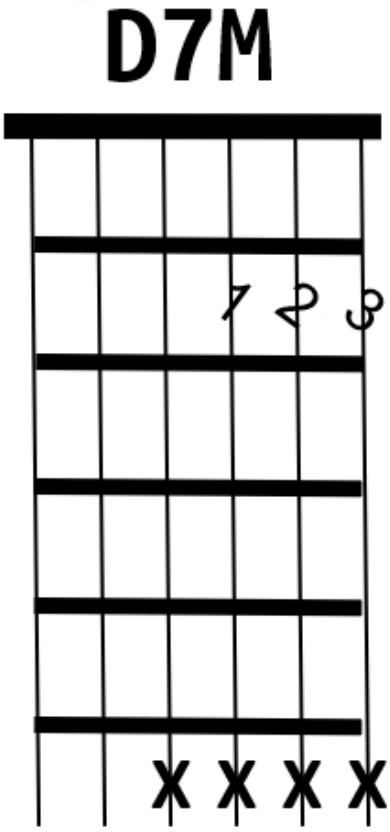
D7M
1 2 3

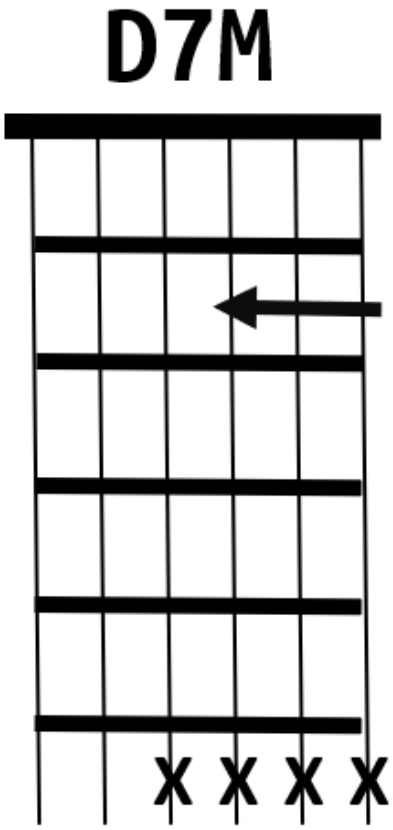
D7M